Sistema Integrado de Gestión Administrativa
Módulo de Logística
Versión 20.06.03

Fecha : 16/07/202
Hora : 14:58
Página : 1 de 1

SOLICITUD DE COTIZACIÓN 658

UNIDAD EJECUTORA : 402 REGION APURIMAC-HOSPITAL GUILLERMO DIAZ DE LA VEGA-ABANCAY
NRO. IDENTIFICACIÓN : 001037

Señores :
Dirección :
Teléfono :
Nro. Cons. : 1184
Concepto :

R.U.C.

Fax :
Fecha : 13/07/2021

Documento : PEDIDO 01886

CANTIDAD REQUERIDA	UNIDAD MEDIDA	DESCRIPCION	PRECIO UNITARIO	PRECIO TOTAL
500.00	UNIDAD	PAPEL MILIMETRADO PARA ELECTROCARDIOGRAMA 80 mm X 70 mm X 315 HOJAS		
600.00	UNIDAD	PAPEL MILIMETRADO PARA MONITOR FETAL 112 mm X 90 mm X 160 HOJAS		
			TOTAL	

Las cotizaciones deben estar dirigidas a REGION APURIMAC-HOSPITAL GUILLERMO DIAZ DE LA VEGA-ABANCAY en la siguiente dirección : AV. DANIEL A. CARRION S/N PATIBAMBA ALTA ABANCAY. Teléfono : FAX 083-323026

Condiciones de Compra
- **Forma de Pago:**
- **Garantía:**
- **La Cotización debe incluir el I.G.V.**
- **Plazo de Entrega / Ejecución del Servicio :**
- **Tipo de Moneda :**
- **Validez de la cotización :**
- **Remitir junto con su cotización la Declaración Jurada y Pacto de Integridad, debidamente firmadas y selladas.**
- **Indicar su razón social, domicilio fiscal y número de RUC**

Atentamente,

Área de Logística

Nombre

Numero
No-Ref.

Nacido:
Edad:
Sexo:

Altura:
Peso:

PS:
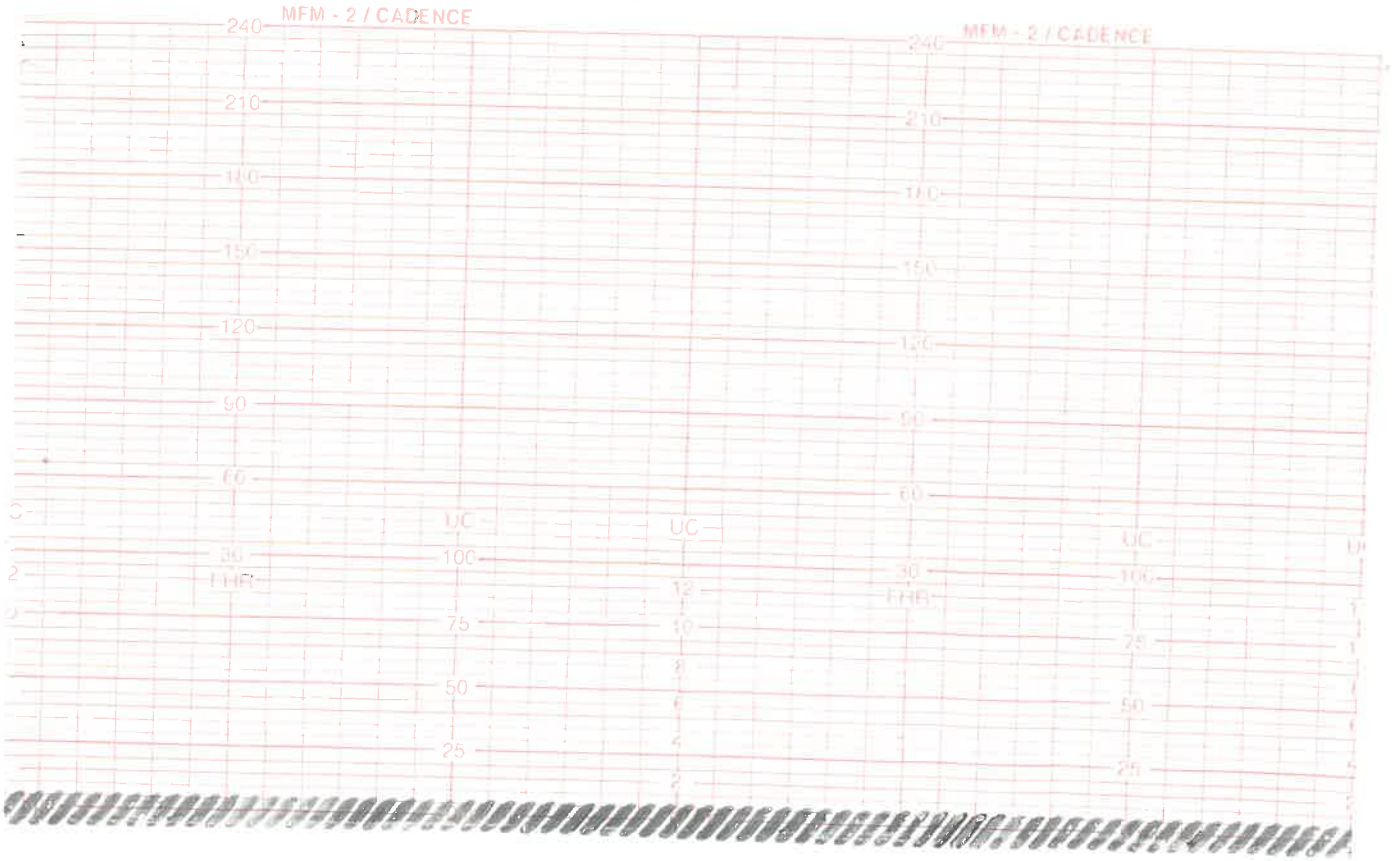
Med:
CENTRO
AT-101